

PROCEDURA DI VALUTAZIONE IMPATTO AMBIENTALE (V.I.A.) AI SENSI
DELLA L.R. 9/99 E S.M.E.I. DELLA "CAVA BARCA 2014" POLO n.8
"TRAVERSA SELETTIVA PANARO" P.A.E. DEL COMUNE DI SAN CESARIO S. P.

- CAVA BARCA 2014 -

APPENDICE
C.1

**PROGETTO DEFINITIVO DEL PIANO
DI COLTIVAZIONE E SISTEMAZIONE**



Tavola
n.04

**STATO DI FATTO
(Settembre 2014)**

Proprietà: FRANTOIO MACCAFERRI S.N.C.
DI MACCAFERRI DANILO E C.

Frantoio Maccaferri s.n.c.
di Maccaferri Danilo & C.
Via F.lli Cervi, 7 - Tel. 059/980139
41018 SAN CESARIO sul PANARO (Mo)
C. F. e P. IVA 02188330365

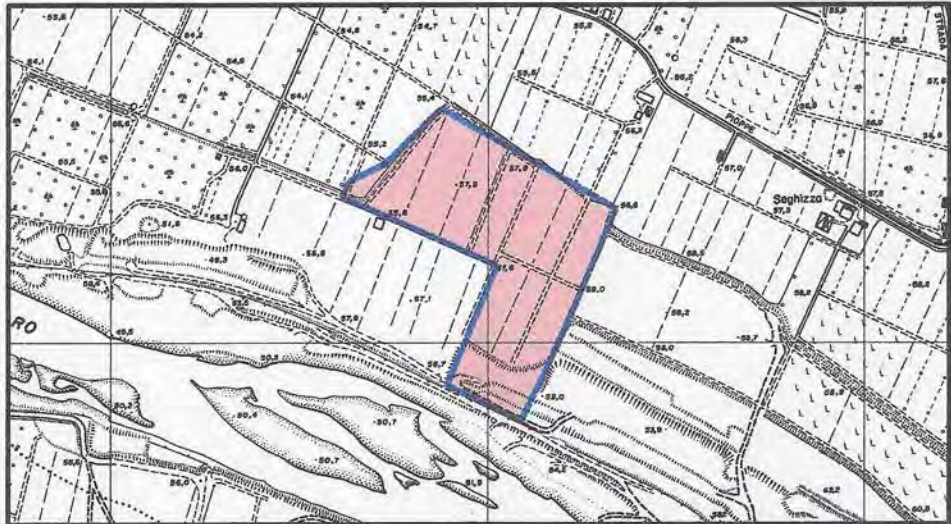
RESPONSABILE DEL PROGETTO: Geom. LORENZO LORENZONI
COORDINATORE DEL GRUPPO DI LAVORO: Dott. Agr. RITA BEGA

GRUPPO DI LAVORO:

Geom. LORENZO LORENZONI
Topografia

Dott. Geol. ALBERTO FIORI
Aspetti Geologici ed Idrogeologici

Dott. MICHELA MALAGOLI
Rumore e Qualità dell'Aria

Dott. Agr. RITA BEGA
Progetto Ripristino Vegetazionale
e Aspetti Ambientali



VIDIMAZIONI:

Settembre 2014



Tavola n.04 STATO DI FATTO (Settembre 2014)

Proprietà: FRANTOIO MACCAFERRI S.N.C. DI MACCAFERRI DANILO E C.

RESPONSABILE DEL PROGETTO: Geom. LORENZO LORENZONI
COORDINATORE DEL GRUPPO DI LAVORO: Dott. Agr. RITA BEGA

GRUPPO DI LAVORO:

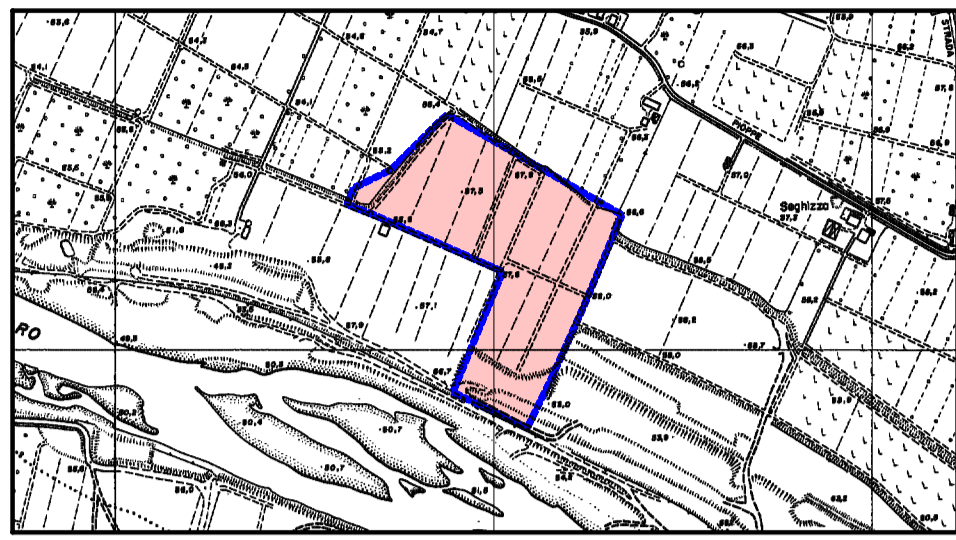
Geom. LORENZO LORENZONI
Topografia

Dott. Geol. ALBERTO FIORI
Aspetti Geologici ed Idrogeologici

Dott. MICHELA MALAGOLI
Rumore e Qualità dell'aria

Dott. Agr. RITA BEGA
Progetto Ripristino Vegetazionale e Aspetti Ambientali

VIDIMAZIONI:

Settembre 2014

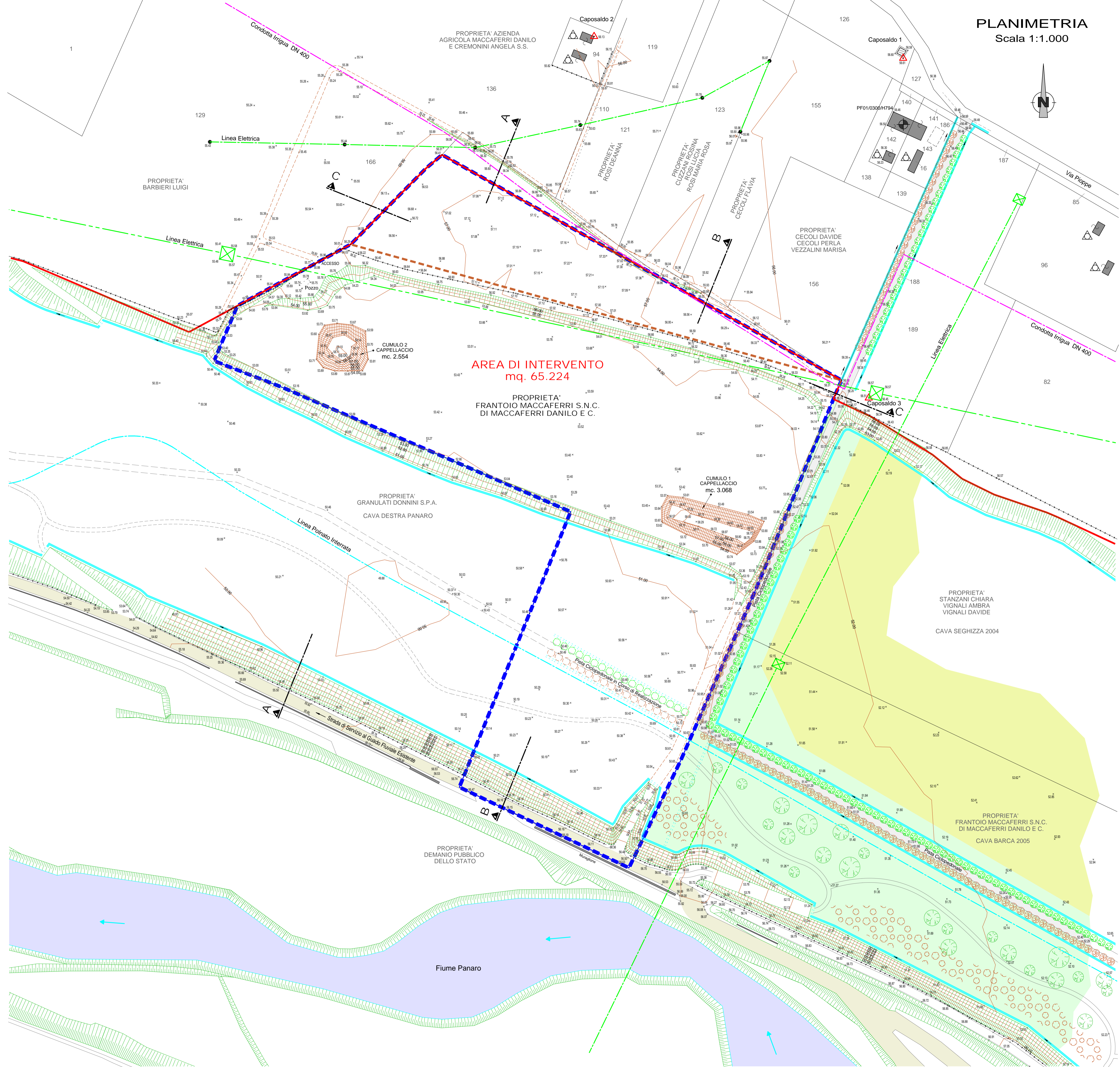
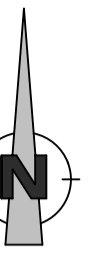

LEGENDA

- AREA DI INTERVENTO
- LIMITE POLO ESTRATTIVO n.8
- LIMITE PRECEDENTE ATTIVITA' ESTRATTIVA

LEGENDA

- STRADA DI SERVIZIO AL GUADO FLUVIALE ESISTENTE
- PISTA CICLOPEDONALE
- PERCORSI E SENTIERI
- CAVEDAGNE - CARREGGIATE
- FOSSI
- RECINZIONE PALI E RETE
- SCARPATE
- MURAGLIONE
- CURVE DI LIVELLO
- LINEA OLEODOTTO INTERRATO - POLNATO
- CONDOTTA IRRIGUA
- LINEA ELETTRICA AEREA RETE ALTA TENSIONE
- LINEA ELETTRICA AEREA RETE MEDIA TENSIONE
- PALI LINEA ELETTRICA
- TRALICCI LINEA ELETTRICA
- CAPOSALDO DI RIFERIMENTO
- QUOTA s.l.m.
- FABBRICATO OCCUPATO
- FABBRICATO NON OCCUPATO
- ALBERATURE
- NUCLEI BOSCATI
- FIUME PANARO
- ZONE A PRATO
- ZONE AGRICOLE