

# Calendario 2024 della raccolta differenziata domiciliare.

San Cesario sul Panaro Centro Storico



Casa



Attività



Incredibile quello che possiamo fare insieme.



Comune  
di San Cesario sul Panaro



## Perché la raccolta differenziata

I nostri rifiuti possono fare ancora molto per noi e, in fondo, noi dobbiamo fare poco per loro: **basta differenziarli correttamente e riciclarli**. È facile ed è utile per tutti. Facciamolo insieme!

**Ogni famiglia, e ogni attività**, ha a disposizione il proprio **kit per la raccolta porta a porta** che è strettamente personale. Fai attenzione a non confondere i tuoi contenitori con quelli dei tuoi vicini.



Esponi i contenitori/sacchi ben chiusi **la sera precedente al giorno di raccolta**.



Inserisci l'indifferenziato solo all'interno dei **contenitori forniti da Hera**. Non saranno raccolti sacchi e materiali sfusi attorno ai contenitori.



Hera si impegna a garantirti le attività di manutenzione. Tu fai la tua parte: **lava bene i contenitori**. L'unione fa la forza.

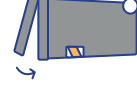

Esponi il contenitore dell'indifferenziato **solo quando è pieno** e verifica che nella tua bolletta il codice dell'attrezzatura riportato coincida con quello che utilizzi.

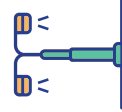

Esponi i contenitori **su suolo pubblico**, nei pressi dell'accesso all'area privata, in posizione ben visibile per agevolare la raccolta e la circolazione.



Riporta i contenitori all'interno della proprietà privata dopo lo svuotamento: **è vietato** lasciarli sempre **su suolo pubblico**.



In caso di **errori di conferimento** (giorno sbagliato, contenitore scorretto o presenza di materiale non conforme) il rifiuto non verrà raccolto e dovrai esporlo nuovamente con le modalità corrette.



In caso di necessità puoi utilizzare i cassonetti presenti sul territorio comunale con la tua **Carta Smeraldo**. Ricorda che i conferimenti porta a porta o a cassonetti dei rifiuti differenziati non sono a pagamento. Utilizzala anche per accedere alle Stazioni Ecologiche.



Se utilizzi **presidi sanitari monouso** (pannolini, ausili per l'incontinenza, sacche per dialisi...) hai diritto a un numero aggiuntivo di conferimenti annuali gratuiti. Per maggiori informazioni chiama il **Servizio Clienti Hera** all'**800.999.500**.

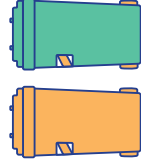

Per la **sostituzione di carrellati** danneggiati o per richieste di ulteriori contenitori puoi contattare direttamente il **Servizio Clienti Hera** all'**800.999.500** che provvederà alla sostituzione o consegna del nuovo contenitore.



In caso di smarrimento o mal funzionamento delle Carte Smeraldo puoi recarti, oltre che alla Stazione Ecologica La Graziosa, anche presso lo sportello clienti in Piazza Roma, 2 o a Castel Franco in Via Zanasi, 30. Vai in Stazione Ecologica per sostituire o rifornirti di tutte le altre attrezzature.

## Fai un giro alla Stazione Ecologica

### Come funziona?

Puoi portare qui i rifiuti che, per tipologia o dimensione, non riesci a gettare nei cassonetti. **Il servizio è gratuito.**

Puoi recarti in **tutte le Stazioni Ecologiche presenti sul territorio provinciale** e ottenere uno **sconto**.

Dopo aver effettuato l'accettazione scarica autonomamente dal mezzo i rifiuti e portali nel contenitore o nell'area indicata dall'operatore. All'accesso dovrai avere la **Carta Smeraldo**.

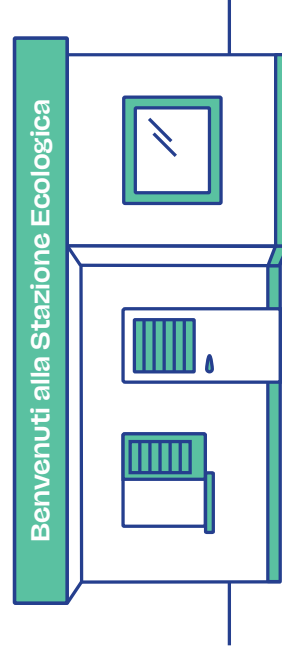

### Indirizzi e orari di apertura

#### **Bastiglia - Via Leonardo da Vinci, 2**

- lunedì, mercoledì, venerdì e sabato dalle 9 alle 12 e dalle 14 alle 18;
- domenica dalle 9 alle 13.

#### **Bomperto - Via Carlo Testa, 5**

- lunedì, mercoledì, venerdì e sabato dalle 9 alle 12 e dalle 14 alle 18;
- domenica dalle 9 alle 13.

#### **Castelfranco Emilia - Via Canale, 19**

- martedì, venerdì e sabato dalle 9 alle 12 e dalle 14 alle 18;
- domenica dalle 9 alle 13.

#### **San Cesario sul Panaro - Via Modenese, 19**

##### **località La Graziosa**

- lunedì, mercoledì, giovedì e sabato dalle 9 alle 12 e dalle 14 alle 18;
- domenica: invernale dalle 9 alle 13 e dalle 14 alle 17, estivo dalle 9 alle 13 e dalle 15 alle 18.

### Consigli per ridurre i rifiuti:

- Scegli i imballaggi poco voluminosi e facili da riciclare;
- Privilegia prodotti sfusi;
- Preferisci prodotti concentrati;
- Usa le ricariche: a parità di prodotto hanno un imballaggio più leggero;
- Evita i prodotti monouso: piatti e bicchieri, tovaglioli, fazzoletti;
- Bevi acqua del rubinetto;
- Non comprare troppo cibo, potresti doverlo gettare;
- Alcuni oggetti di cui ti vuoi disfare potrebbero interessare ad altri: portali a un mercatino dell'usato o visita [www.gruppohera.it/cambialifinale](http://www.gruppohera.it/cambialifinale);
- Chiedi a Hera la bolletta elettronica così puoi contribuire a un risparmio di carta.

## Ritiro gratuito di rifiuti ingombranti e potature

Per i rifiuti ingombranti che per tipologia, dimensioni o peso non possono essere facilmente portati alla Stazione Ecologica, è attivo un servizio di **ritiro gratuito a domicilio**.

Il servizio è valido per:

- ingombranti domestici generici max 3 pezzi (mobili, sedie, poltrone, materassi, reti, tavoli, ecc.);
- apparecchiature elettriche ed elettroniche di grandi dimensioni max 5 pezzi (lavatrici, lavastoviglie, forni, frigoriferi, ecc.);
- grandi volumi di sfalci e potature.

Per prenotare il ritiro basta chiamare il numero del **Servizio Clienti Hera all'800.999.500**. (attivo dalle 8 alle 22 dal lunedì al venerdì e il sabato dalle 8 alle 18) e fissare un appuntamento. La sera prima del giorno concordato per il ritiro depositerai l'oggetto ingombrante davanti al tuo numero civico in area privata, accessibile a un mezzo di medio-grandi dimensioni apponendo un cartello "Per Hera".

Quanti sogni abbiamo fatto insieme!



## Tutti i colori della differenziata

Nella tabella sotto troverai indicate le categorie più comuni di rifiuti. Ciascuno è identificabile tramite i colori e i simboli che vedi nella legenda e che troverai anche sui bidoni e sui sacchi.

Scopri negli elenchi quali rifiuti puoi gettare in ciascun contenitore. **Separando i rifiuti correttamente ci aiuterai a dare alla terra un futuro migliore!**

COSA	Carta e Cartone	Indifferenziato	Plastica e Lattine	Organico	Vetro
<b>SI</b>	<p>Giornali, riviste, libri rotti, quaderni, fogli e buste, carta da pacchi, carta da fotocopie, scatole di cartone, cartoni per bevande, cartone della pizza senza residui di cibo, bicchieri, piatti e vassoi di carta.</p>	<p>Tutti i materiali che non possono essere differenziati.</p>	<p>Imballaggi di plastica (es. bottiglie, flaconi, cassette, sacchetti), bicchieri e piatti di plastica, cellophane e polistirolo. Contenitori di plastica e bombolette esaurite per alimenti o per l'igiene personale. Lattine, tappi a corona, carta stagnola, coperchi e barattoli metallici.</p>	<p>Scarti di cucina (compresi piccoli ossi, gusci, verdure, ecc.), filtri di tè, fondi di caffè e carta da cucina, piatti e bicchieri compostabili solo se l'etichetta riporta la norma EN 13432 per gli imballaggi e altri materiali compostabili solo se l'etichetta riporta la norma EN 1499.</p>	<p>Contenitori di vetro: bottiglie, barattoli, vasetti per alimenti, bicchieri non in cristallo.</p>
<b>NO</b>	<p>Carta plastificata (es. copertine), carta oleata, carta chimica (es. scontrini), carta da forno, fazzoletti usa e getta, bicchieri e piatti di plastica o altri materiali.</p>	<p>Rifiuti differenziabili e tutto ciò che può essere portato alla Stazione Ecologica.</p>	<p>Tutti gli arredi, posate di plastica, piatti di carta o altri materiali, giocattoli, materiali accoppiati (es. cartoni per bevande) e imballaggi di plastica che abbiano contenuto prodotti chimici pericolosi.</p>	<p>Tutto ciò che non è organico (ad es. mozziconi di sigaretta, lettere per animali, legno trattato o verniciato, pannolini, assorbenti, ecc.) Non inserire liquidi.</p>	<p>Ceramica, porcellana, pirex, specchi, cristalli, vetro ceramico o accoppiato, occhiali, lampadine, contenitori di vetro che abbiano contenuto prodotti chimici pericolosi.</p>
<b>DOVE</b>	<p>Cassonetti stradali con Carta Smeraldo.</p> 	<p>Contenitori in base alle esigenze.</p> 	<p>Cassonetto stradale con Carta Smeraldo.</p> 	<p>Bidone stradale con oblo.</p> 	<p>Contenitore stradale.</p> 

Raccogli con cura!

- **carta/cartone** e **plastica/lattine**: appiattisci le confezioni per ridurre il volume;
- **vetro** e **plastica/lattine**: sgocciola e svuota senza sciacquare i contenitori;
- **organico**: utilizza i sacchetti compostabili;
- **indifferenziato**: inserisci i rifiuti in sacchetti ben chiusi e solo all'interno dei contenitori.

## Il Rifiutologo: un'app che sa tutto!

Per non avere dubbi sulla raccolta differenziata, chiedi a **Il Rifiutologo**: è una guida digitale ai servizi ambientali, un'app gratuita e disponibile per iOS e per Android. Troverai le informazioni aggiornate sui servizi offerti e sul tipo di raccolta differenziata applicata per ogni comune, strada e numero civico. Se vedi rifiuti abbandonati e cassonetti troppo pieni o danneggiati fai una segnalazione scattando una foto direttamente con Il Rifiutologo.

Scarica subito Il Rifiutologo, non potrai più farne a meno!

**Semplice e facile da usare, ecco cosa puoi fare con Il Rifiutologo:**

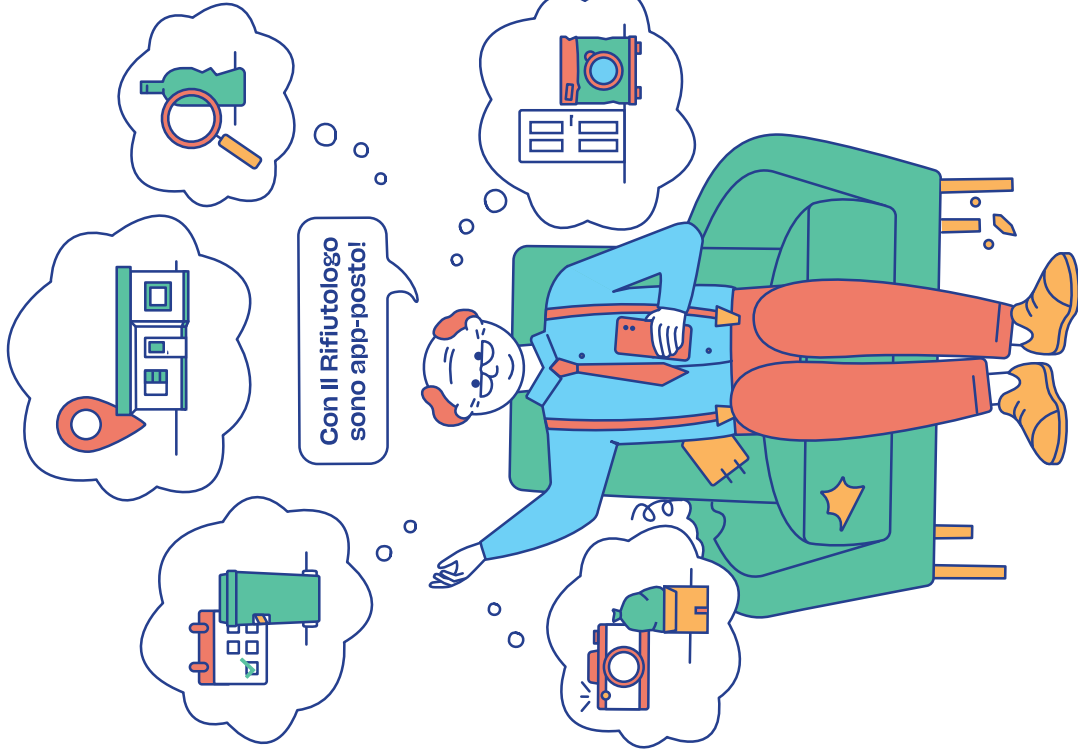

### Cerca rifiuto

Questa funzione risponde a ogni dubbio di separazione. Si può anche utilizzare la scansione del **“codice a barre”** dei prodotti per ricevere le informazioni di dettaglio sulla raccolta differenziata.

### Stazioni Ecologiche

Alla sezione “Stazioni Ecologiche” si trovano le **mappe aggiornate** e informazioni di dettaglio anche sugli **sconti** per ciascun materiale consegnato.

### Calendario porta a porta

Per sapere giorni e orari di raccolta basta inserire la via e il civico in cui abiti e cliccare su “Calendario porta a porta”: potrai **consultare il calendario**, impostare una **notifica che ti avvisa** quando esporre i vari rifiuti.

### Scatta una foto

La funzione permette di effettuare **segnalazioni ambientali geolocalizzate** su eventuali rifiuti abbandonati e cassonetti troppo pieni o danneggiati.

### Ritiro rifiuti ingombranti e potature

Non sai come smaltire vecchi elettrodomestici, arredi, altri oggetti ingombranti o potature? Prenota tramite l'app il loro **ritiro gratuito**.



# Ci prendiamo cura di tutto.

Grazie al Progetto FarmacoAmico in un anno 55.550 confezioni  
di farmaci vengono avviate al riuso per enti no profit.

**Incredibile quello che possiamo fare insieme.**

## Febbraio 2024

<b>01</b>	Giovedì	
<b>02</b>	Venerdì	
<b>03</b>	Sabato	
<b>04</b>	Domenica	
<b>05</b>	Lunedì	
<b>06</b>	Martedì	
<b>07</b>	Mercoledì	
<b>08</b>	Giovedì	
<b>09</b>	Venerdì	



10 Sabato

11 **Domenica**

12 Lunedì

13 Martedì

14 Mercoledì

15 Giovedì

16 Venerdì

17 Sabato

18 **Domenica**

19 Lunedì

20 Martedì

21 Mercoledì

22 Giovedì

23 Venerdì

24 Sabato

25 **Domenica**

26 Lunedì

27 Martedì

28 Mercoledì

29 Giovedì

Scopri di più sul progetto "FarmacoAmico!"



### Legenda rifiuti



Indifferenziato



Pannolini

Esponi i rifiuti **la sera precedente** al giorno indicato nel calendario.



The illustration features four worms: two orange and two teal, scattered around the text. There are also four flowers: two orange and two teal, with some having roots. A small pink dot is located at the top left of the illustration area.

# Ci siamo compostati bene.

Con il recupero di 370.000 tonnellate di rifiuti organici, in un anno abbiamo prodotto 50.000 tonnellate di compost. **Incredibile quello che possiamo fare insieme.**

## Marzo 2024

<b>01</b>	Venerdì	
<b>02</b>	Sabato	
<b>03</b>	<b>Domenica</b> Giornata mondiale della natura	
<b>04</b>	Lunedì	
<b>05</b>	Martedì	
<b>06</b>	Mercoledì	
<b>07</b>	Giovedì	
<b>08</b>	Venerdì	
<b>09</b>	Sabato	





**10** Domenica



**11** Lunedì

**12** Martedì

**13** Mercoledì

**14** Giovedì



**15** Venerdì

**16** Sabato

**17** Domenica



**18** Lunedì  
Giornata mondiale del riciclo

**19** Martedì

**20** Mercoledì

**21** Giovedì



**22** Venerdì  
Giornata mondiale dell'acqua

**23** Sabato

**24** Domenica



**25** Lunedì

**26** Martedì

**27** Mercoledì

**28** Giovedì



**29** Venerdì

**30** Sabato

**31** Domenica  
Pasqua

Vieni a scoprire  
come diventare  
un fiore tra i fiori!



### Legenda rifiuti



Indifferenziato



Pannolini

Esponi i rifiuti **la sera precedente**  
al giorno indicato nel calendario.



Con 46 kg di legno recuperati in un anno ogni due abitanti, si produce una scrivania nuova. **Incredibile quello che possiamo fare insieme.**

## Aprile 2024

<b>01</b>	Lunedì Lunedì dell'Angelo	
<b>02</b>	Martedì	
<b>03</b>	Mercoledì	
<b>04</b>	Giovedì	
<b>05</b>	Venerdì	
<b>06</b>	Sabato	
<b>07</b>	Domenica	
<b>08</b>	Lunedì	
<b>09</b>	Martedì	

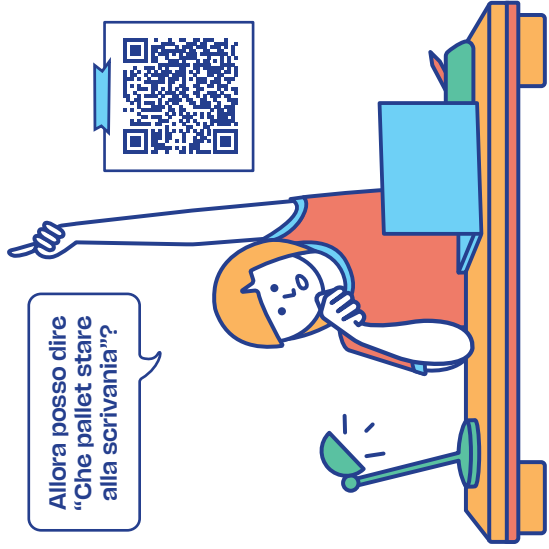

**10** Mercoledì

**11** Giovedì  
Giornata mondiale del mare

**12** Venerdì 

**13** Sabato

**14** Domenica

**15** Lunedì 

**16** Martedì

**17** Mercoledì

**18** Giovedì

**19** Venerdì 

**20** Sabato

**21** Domenica

**22** Lunedì  
Giornata mondiale della terra 

**23** Martedì

**24** Mercoledì

**25** Giovedì  
Anniversario della Liberazione

**26** Venerdì 

**27** Sabato

**28** Domenica

**29** Lunedì 

**30** Martedì

Legenda rifiuti



Indifferenziato



Pannolini

Esponi i rifiuti **la sera precedente** al giorno indicato nel calendario.

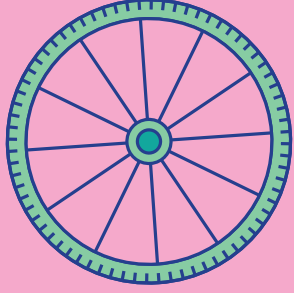
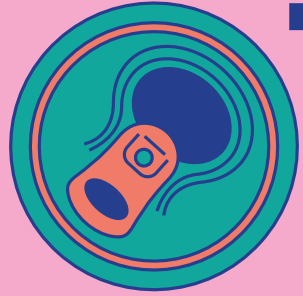

# Hai voluto la lattina? Pedala!

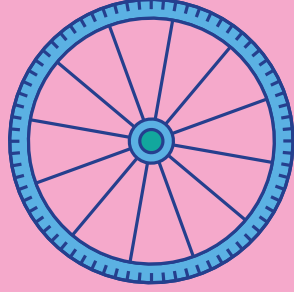
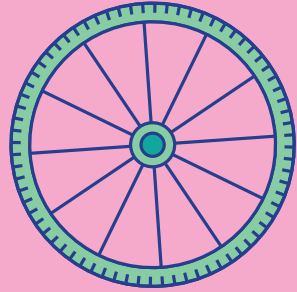

Con il 94% del metallo che abbiamo riciclato in un anno, si producono 1 milione di biciclette.  
**Incredibile quello che possiamo fare insieme.**

## Maggio 2024

**01** Mercoledì  
Festa del lavoro

**02** Giovedì

**03** Venerdì

**04** Sabato

**05** Domenica

**06** Lunedì

**07** Martedì

**08** Mercoledì

**09** Giovedì



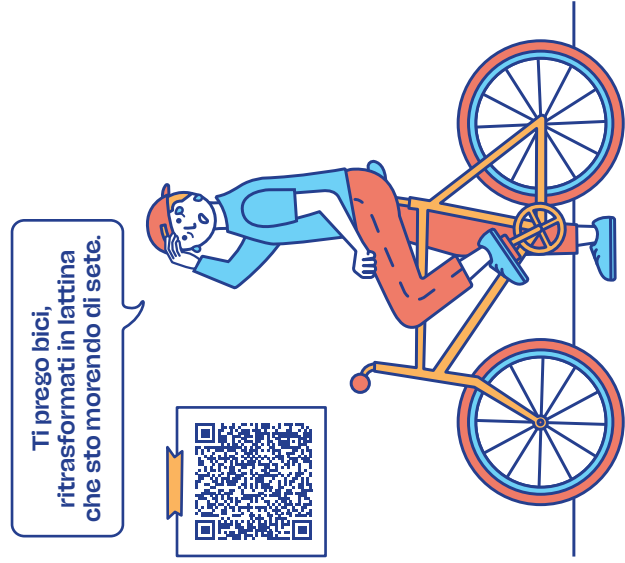

<b>10</b>	Venerdì	
<b>11</b>	Sabato	
<b>12</b>	Domenica	
<b>13</b>	Lunedì	
<b>14</b>	Martedì	
<b>15</b>	Mercoledì	
<b>16</b>	Giovedì	
<b>17</b>	Venerdì	
<b>18</b>	Sabato	
<b>19</b>	Domenica	
<b>20</b>	Lunedì	
<b>21</b>	Martedì	
<b>22</b>	Mercoledì	Giornata mondiale della biodiversità
<b>23</b>	Giovedì	
<b>24</b>	Venerdì	
<b>25</b>	Sabato	
<b>26</b>	Domenica	
<b>27</b>	Lunedì	
<b>28</b>	Martedì	
<b>29</b>	Mercoledì	
<b>30</b>	Giovedì	
<b>31</b>	Venerdì	

**Legenda rifiuti**

- Indifferenziato
- Pannolini

Esponi i rifiuti **la sera precedente** al giorno indicato nel calendario.

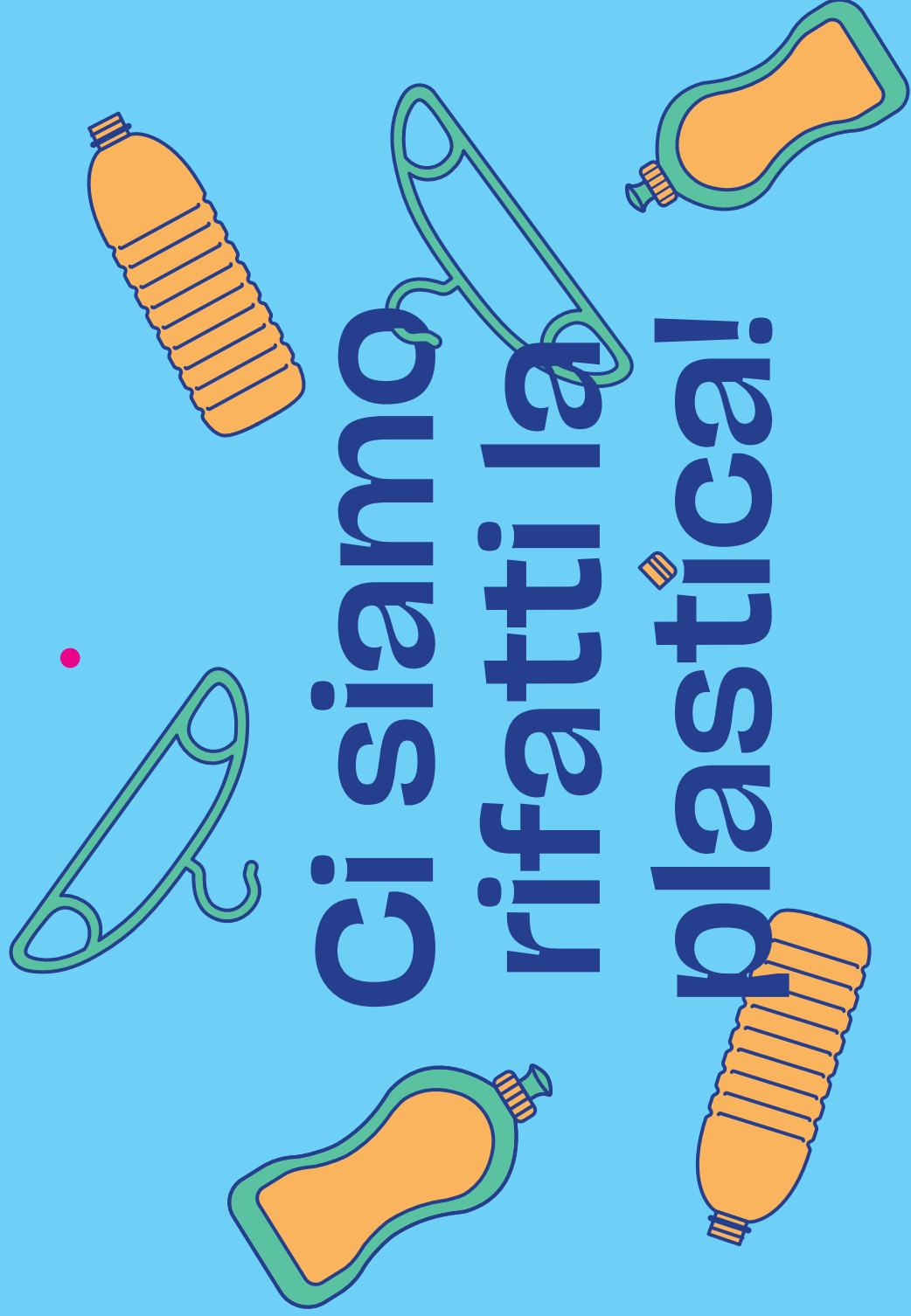

# Ci siamo rifatti la plastica!

Con 35 kg di plastica recuperata per ogni cittadino all'anno, abbiamo risparmiato 120 kg di petrolio e carbone. **Incredibile quello che possiamo fare insieme.**

## Giugno 2024

01 Sabato

02 Domenica  
Festa della Repubblica

03 Lunedì

04 Martedì

05 Mercoledì  
Giornata mondiale dell'ambiente

06 Giovedì

07 Venerdì

08 Sabato  
Giornata mondiale degli oceani

09 Domenica



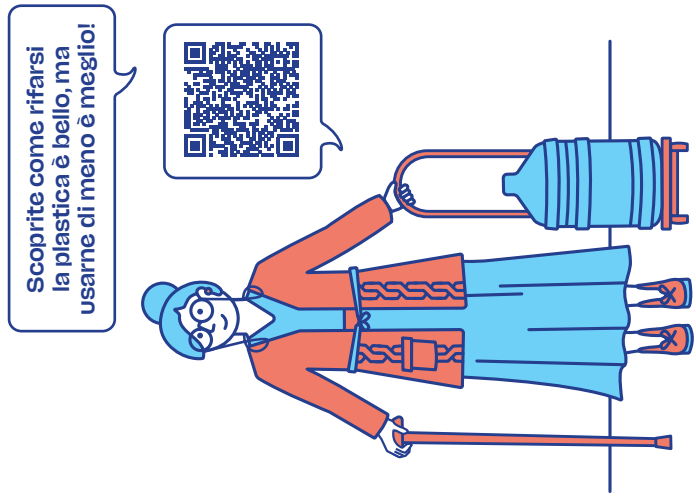

**Legenda rifiuti**

- Indifferenziato
- Pannolini

Esponi i rifiuti **la sera precedente** al giorno indicato nel calendario.

<b>10</b> Lunedì	
<b>11</b> Martedì	
<b>12</b> Mercoledì	
<b>13</b> Giovedì	
<b>14</b> Venerdì	
<b>15</b> Sabato Giornata mondiale del vento	
<b>16</b> Domenica	
<b>17</b> Lunedì	
<b>18</b> Martedì	
<b>19</b> Mercoledì	
<b>20</b> Giovedì	
<b>21</b> Venerdì	
<b>22</b> Sabato	
<b>23</b> Domenica	
<b>24</b> Lunedì	
<b>25</b> Martedì	
<b>26</b> Mercoledì	
<b>27</b> Giovedì	
<b>28</b> Venerdì	
<b>29</b> Sabato	
<b>30</b> Domenica	



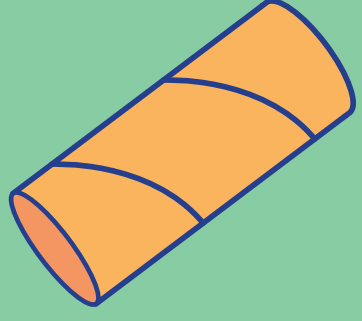



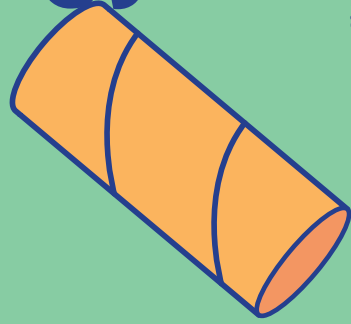

# L'abbiamo pantata di stampare!



Ogni anno salviamo un pino ogni 6 cittadini grazie al recupero di 396,90 kg di carta. **Incredibile quello che possiamo fare insieme.**

## Luglio 2024

01	Lunedì		
02	Martedì		
03	Mercoledì		
04	Giovedì		
05	Venerdì		
06	Sabato		
07	Domenica		
08	Lunedì		
09	Martedì		

Mi assento sei secoli e guarda cosa mi tocca sentire!

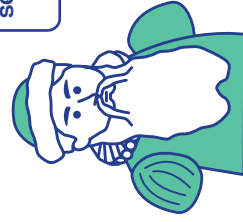

J. GUTENBERG  
inventore della  
stampa



10	Mercoledì	
11	Giovedì	
12	Venerdì	
13	Sabato	
14	Domenica	
15	Lunedì	
16	Martedì	
17	Mercoledì	
18	Giovedì	
19	Venerdì	
20	Sabato	
21	Domenica	
22	Lunedì	
23	Martedì	
24	Mercoledì	
25	Giovedì	
26	Venerdì	
27	Sabato	
28	Domenica	
29	Lunedì	
30	Martedì	
31	Mercoledì	

### Legenda rifiuti



Indifferenziato



Pannolini

Esponi i rifiuti **la sera precedente** al giorno indicato nel calendario.



# Un fritto misto senza pianeta, grazie.

In un anno abbiamo raccolto e trasformato 1,100 tonnellate di olio vegetale esausto in biodiesel. **Incredibile quello che possiamo fare insieme.**

## Agosto 2024

01 Giovedì

02 Venerdì

03 Sabato

04 Domenica

05 Lunedì

06 Martedì









07 Mercoledì

08 Giovedì

09 Venerdì





<b>10</b>	Sabato	
<b>11</b>	Domenica	
<b>12</b>	Lunedì	 
<b>13</b>	Martedì	
<b>14</b>	Mercoledì	
<b>15</b>	Giovedì Ferragosto	
<b>16</b>	Venerdì	
<b>17</b>	Sabato	
<b>18</b>	Domenica	
<b>19</b>	Lunedì	
<b>20</b>	Martedì	
<b>21</b>	Mercoledì	
<b>22</b>	Giovedì	
<b>23</b>	Venerdì	
<b>24</b>	Sabato	
<b>25</b>	Domenica	
<b>26</b>	Lunedì	 
<b>27</b>	Martedì	
<b>28</b>	Mercoledì	
<b>29</b>	Giovedì	
<b>30</b>	Venerdì	
<b>31</b>	Sabato	

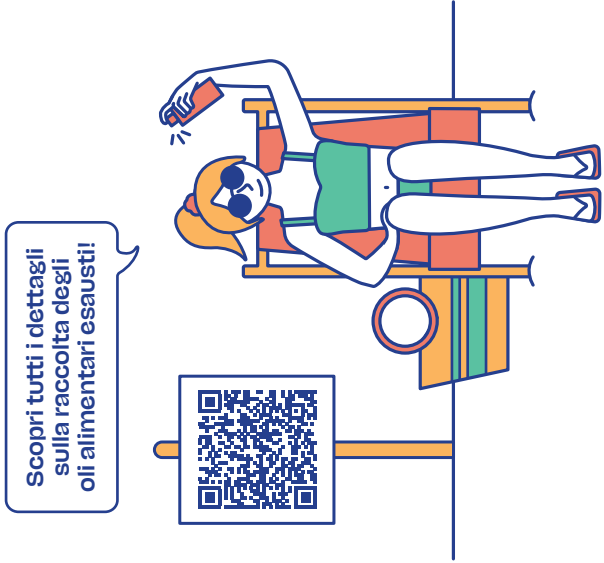

**Legenda rifiuti**

-  Indifferenziato
-  Pannolini

Esponi i rifiuti **la sera precedente** al giorno indicato nel calendario.



Con il recupero del 90% della plastica, in un anno abbiamo prodotto 90.000 tonnellate di plastica rigenerata evitando 170.000 tonnellate di CO<sub>2</sub>.

**Incredibile quello che possiamo fare insieme.**

## Settembre 2024

**01** Domenica



**02** Lunedì

**03** Martedì

**04** Mercoledì

**05** Giovedì



**06** Venerdì

**07** Sabato

**08** Domenica



**09** Lunedì



**Legenda rifiuti**

- Indifferenziato
- Pannolini

Esponi i rifiuti **la sera precedente** al giorno indicato nel calendario.

<b>10</b> Martedì	
<b>11</b> Mercoledì	
<b>12</b> Giovedì	
<b>13</b> Venerdì	
<b>14</b> Sabato	
<b>15</b> Domenica	
<b>16</b> Lunedì	
<b>17</b> Martedì	
<b>18</b> Mercoledì	
<b>19</b> Giovedì	
<b>20</b> Venerdì	
<b>21</b> Sabato	
<b>22</b> Domenica	
<b>23</b> Lunedì	
<b>24</b> Martedì	
<b>25</b> Mercoledì	
<b>26</b> Giovedì	
<b>27</b> Venerdì	
<b>28</b> Sabato	
<b>29</b> Domenica	
<b>30</b> Lunedì	



# Trasformiamo l'energia in positivo!

Grazie al lavoro di 35 ex detenuti assunti nel progetto "RAEE in carcere" abbiamo recuperato 5 tonnellate di apparecchiature elettriche ed elettroniche risparmiando circa 2 milioni di kWh di energia elettrica. **Incredibile quello che possiamo fare insieme.**



## Ottobre 2024

01 Martedì

02 Mercoledì

03 Giovedì

04 Venerdì

05 Sabato

06 Domenica

07 Lunedì

08 Martedì

09 Mercoledì





Vieni a scoprire  
il progetto che  
ricarica tutti!

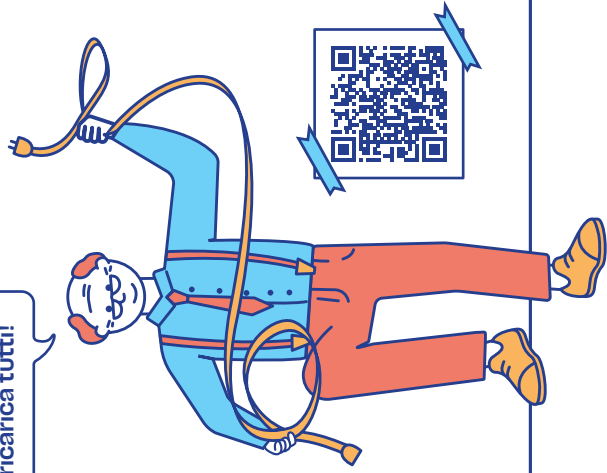

10	Giovedì	
11	Venerdì	
12	Sabato	
13	Domenica	
14	Lunedì	
15	Martedì	
16	Mercoledì	
17	Giovedì	
18	Venerdì	
19	Sabato	
20	Domenica	
21	Lunedì	
22	Martedì	
23	Mercoledì	
24	Giovedì	
25	Venerdì	
26	Sabato	
27	Domenica	
28	Lunedì	
29	Martedì	
30	Mercoledì	
31	Giovedì	

**Legenda rifiuti**

Indifferenziato

Pannolini

Esponi i rifiuti **la sera precedente** al giorno indicato nel calendario.

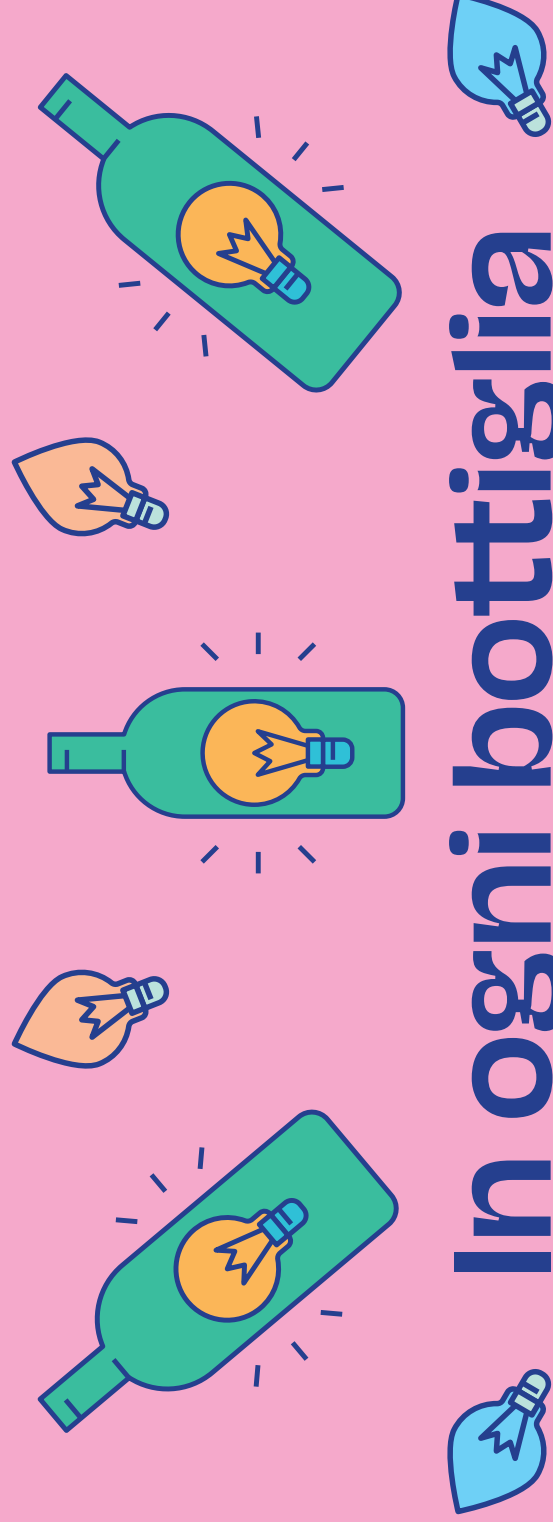





# In ogni bottiglia c'è un messaggio illuminante!

Con 42 kg di vetro recuperato per ogni cittadino in un anno, abbiamo risparmiato l'equivalente di 420 ore di luce di una lampadina da 100 watt.

**Incredibile quello che possiamo fare insieme.**

## Novembre 2024

<b>01</b>	Venerdì Ognissanti	
<b>02</b>	Sabato	
<b>03</b>	Domenica	
<b>04</b>	Lunedì	 
<b>05</b>	Martedì	
<b>06</b>	Mercoledì	
<b>07</b>	Giovedì	
<b>08</b>	Venerdì	
<b>09</b>	Sabato	

**10** Domenica

**11** Lunedì

**12** Martedì

**13** Mercoledì

**14** Giovedì

**15** Venerdì

**16** Sabato

**17** Domenica

**18** Lunedì

**19** Martedì

**20** Mercoledì

**21** Giovedì  
Giornata mondiale degli alberi

**22** Venerdì

**23** Sabato

**24** Domenica

**25** Lunedì

**26** Martedì

**27** Mercoledì

**28** Giovedì

**29** Venerdì

**30** Sabato



Legenda rifiuti



Indifferenziato



Pannolini

Esponi i rifiuti **la sera precedente** al giorno indicato nel calendario.

# Ci abbiamo dato un taglio.

Abbiamo raggiunto e superato gli obiettivi di raccolta differenziata europea con oltre 15 anni di anticipo. **Incredibile quello che possiamo fare insieme.**

## Dicembre 2024

**01** Domenica



**02** Lunedì

**03** Martedì

**04** Mercoledì

**05** Giovedì  
Giornata mondiale del suolo



**06** Venerdì

**07** Sabato

**08** Domenica  
Immacolata Concezione



**09** Lunedì



<b>10</b>	Martedì	
<b>11</b>	Mercoledì Giornata mondiale della montagna	
<b>12</b>	Giovedì	
<b>13</b>	Venerdì	
<b>14</b>	Sabato	
<b>15</b>	Domenica	
<b>16</b>	Lunedì	
<b>17</b>	Martedì	
<b>18</b>	Mercoledì	
<b>19</b>	Giovedì	
<b>20</b>	Venerdì	
<b>21</b>	Sabato	
<b>22</b>	Domenica	
<b>23</b>	Lunedì	
<b>24</b>	Martedì	
<b>25</b>	Mercoledì Natale	
<b>26</b>	Giovedì Santo Stefano	
<b>27</b>	Venerdì	
<b>28</b>	Sabato	
<b>29</b>	Domenica	
<b>30</b>	Lunedì	
<b>31</b>	Martedì	

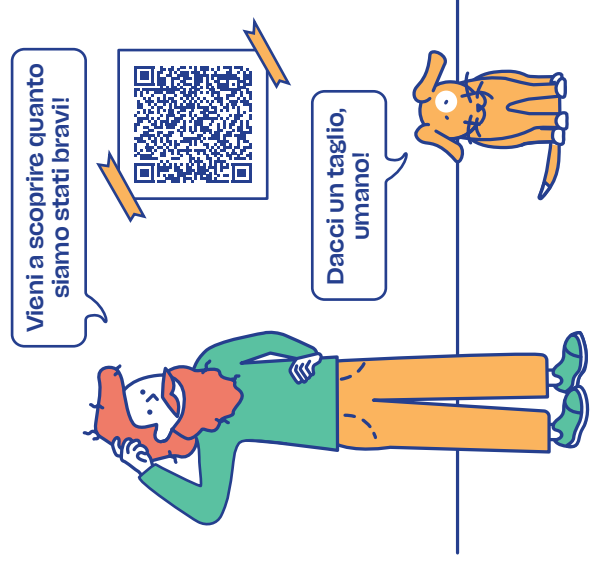

**Legenda rifiuti**

- Indifferenziato
- Pannolini

Esponi i rifiuti **la sera precedente** al giorno indicato nel calendario.



## Ti servono informazioni? Ecco dove trovarle!

### Chiama il Servizio Clienti per:

- **attivare** i servizi per pannolini/pannoloni;
- **essere contattati** da un nostro tecnico (per utenze che hanno criticità di esposizione contenitori o necessità di servizi personalizzati).

#### Servizio Clienti Utenze domestiche

**800.999.500** (chiamata gratuita)  
Dal lunedì al venerdì: 8-22  
Sabato: 8-18

#### Servizio Clienti Utenze non domestiche

**800.999.700** (chiamata gratuita)  
Dal lunedì al venerdì: 8-22  
Sabato: 8-18



## Non conosci ancora Il Rifiutologo?

#### Sito web

**www.gruppohera.it/clienti**  
Scopri tutti i servizi attivi  
nel tuo Comune.

#### App "Il Rifiutologo"

**www.ilrifiutologo.it**  
Consulta online o scarica "Il Rifiutologo"  
da App Store o da Google Play.



GRUPPO  
**HERA**